

Localização das Salas de Gesso Acartonado
Esc.: 1:100

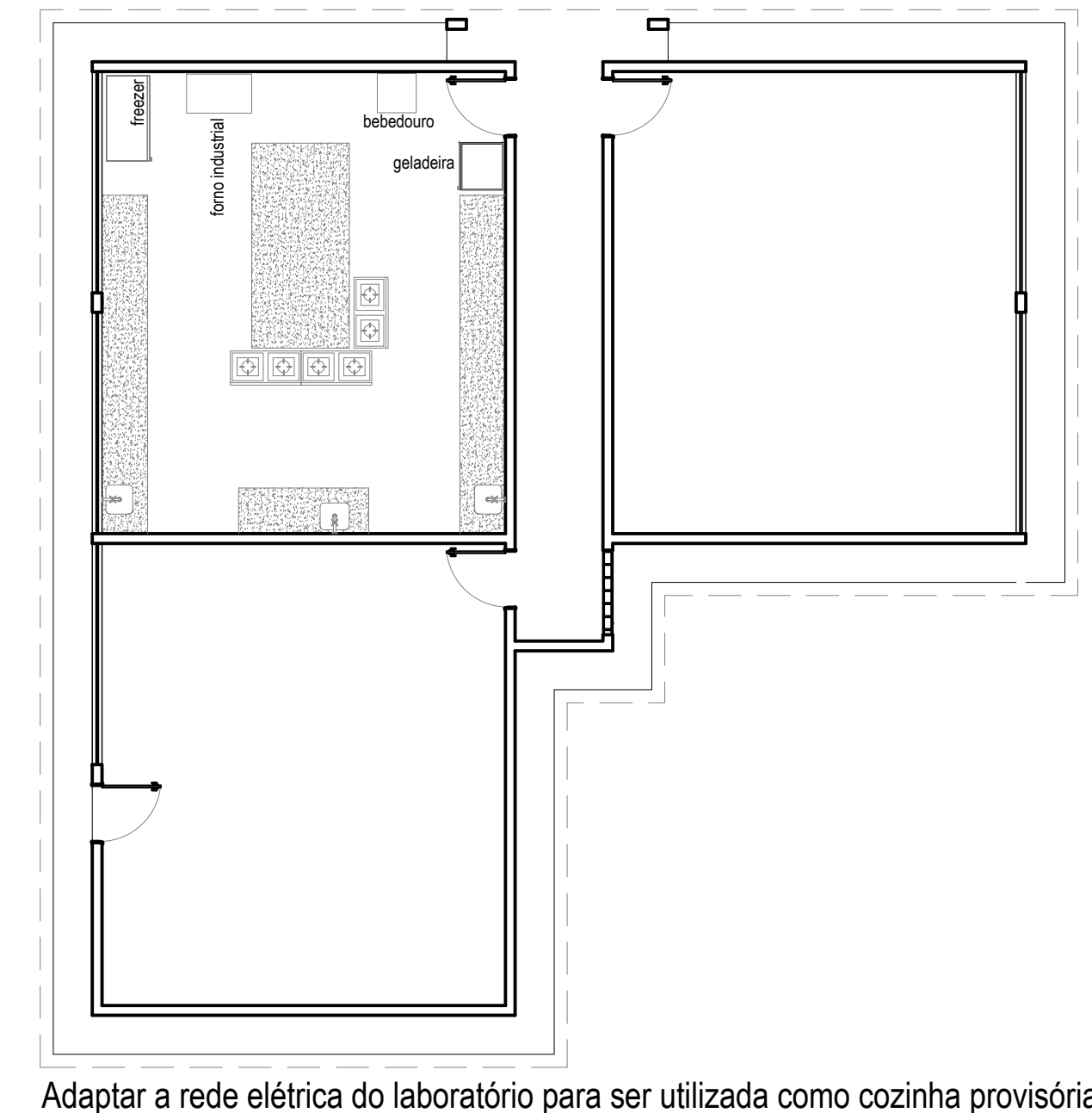

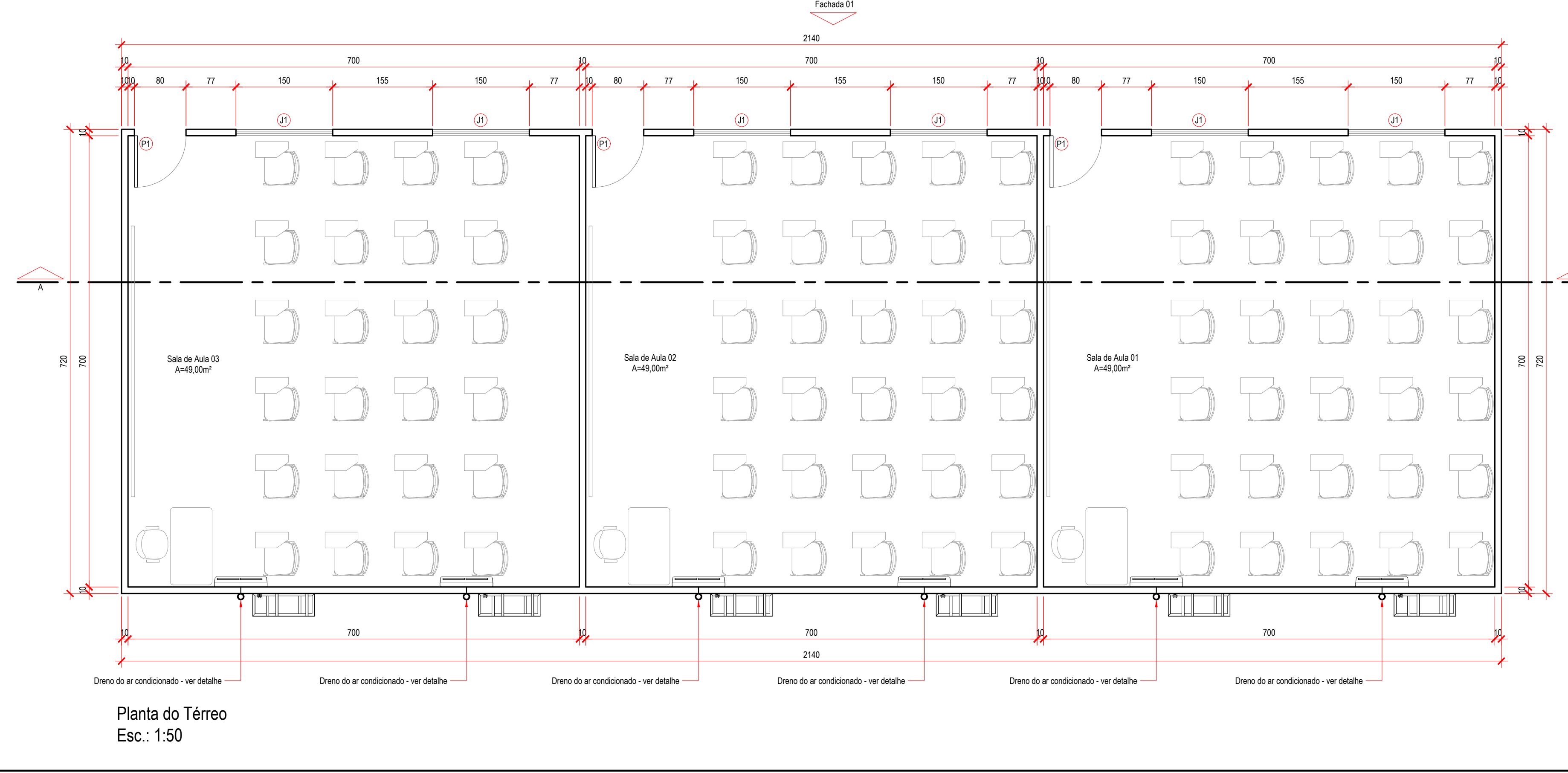
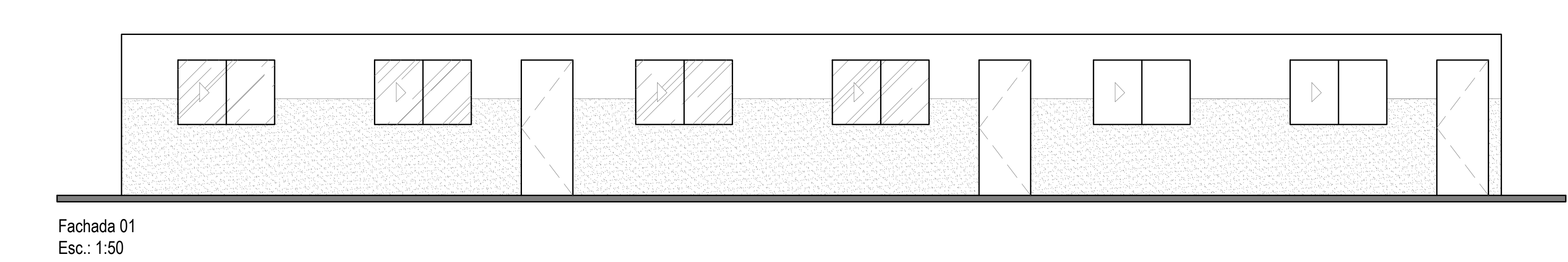
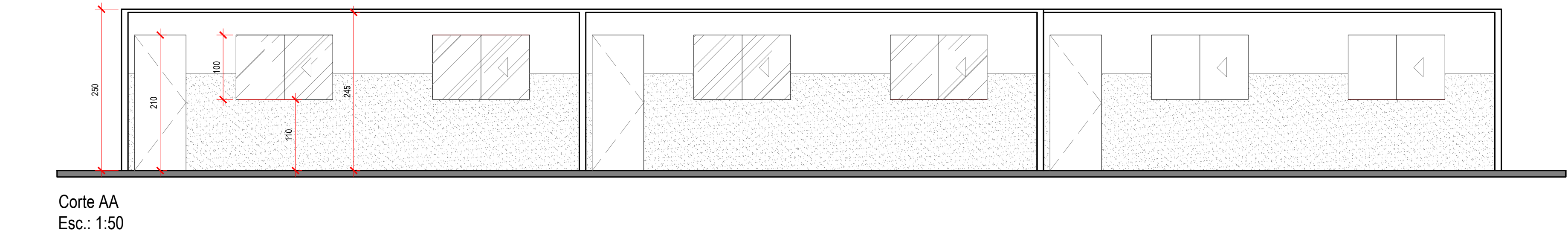

ESTADO DE GOIÁS

SECRETARIA DE ESTADO DA EDUCAÇÃO

SUPERINTENDÊNCIA DE INFRAESTRUTURA

GERÊNCIA DE PROJETOS E INFRAESTRUTURA

GERÊNCIA DE PROJETOS E INFRAESTRUTURA

APROVADO

EDMILSON ROCHA, PELA ANULAÇÃO

CEPI CARLOS ALBERTO DE DEUS

REFORMA E AMPLIAÇÃO

ENGENHEIRO

RUA LIBERIO BADARO ESQ. COM RUA IPORÁ - QUADRA 22 - S/N - SETOR CIDADE JARDIM - CEP: 74.420-310 - GOIÂNIA / GOIÁS

ÁREA DO TERRENO	ÁREA PERMANENTE	ÁREA EXISTENTE	ÁREA A DEMOLIR	ÁREA A CONSTRUIR	ÁREA TOTAL (CONSTRUÇÃO)
10.772,84M²	4.127,34M²	108,84M²	4.238,84M²		

AUTOR: THALES DONATO ZORZETTI ARQUITETO E URBANISTA - CREA 00000000000000000000

PROF. DA OBRA

JOSE CARLOS ALBERTO DE DEUS

JOSE CARLOS ALBERTO DE DEUS

PROPRIETÁRIO: SECRETARIA DE ESTADO DA EDUCAÇÃO

PROPOSTO: SARAIVA SILVA VIEIRA VALENTE

CPF: 041.830.091-04

ARQUITETURA

TIPO DE PROJETO

CONTEÚDO

PROPOSTA

DETALHES

APROVADO

DATA: JULHO/2022

ESCALA: INDICADA

REVISÃO: 00

Nº PROJETO: 12208624

REV.	DATA	DESCRIÇÃO	VISTO

6/6